LEGATO SZAFKA PODUMYWALKOWA PROSTOKĄTNA

INFORMACJE O PRODUKCIE

Tytuł artykułu	Villeroy & Boch Legato Szafka podumywalkowa, z oświetleniem, 4 elementy wysuwane, 1400 x 550 x 500 mm, Glossy White / Glossy White
Numer artykułu	B669L0DH
Montaż / typ montażu	Montaż ścienny
Rodzaj otwierania	4 elementy wysuwane
Wyposażenie	2 x wysoka szklana przegroda , 4 x niska szklana przegroda 2 x pojemnik na akcesoria L 4 x szuflada z powierzchnią antypoślizgową
Zakres dostawy	1 x szafka podumywalkowa , 1 x zestaw mocujący
Położenie umywalki	do dwóch umywalek
Głębokość w mm	500
Szerokość w mm	1400
Wysokość w mm	550
Kolekcja	Legato
Informacje o armaturze/otworze pod armaturę	• armatura 3-otworowa niemożliwa • wybite otwory pod armaturę
Nadaje się do	Zdefiniowane umywalki
Funkcja	• z funkcją SoftClosing • z oświetleniem
Materiał frontu	MDF
Powierzchnia frontu	Folia akrylowa
Materiał korpusu	MDF
Powierzchnia korpusu	Folia akrylowa
Materiał płyty zakrywającej	Płyta wiórowa
Kształt	prostokątna
Określenie koloru	Glossy White
Określenie koloru płyty zakrywającej	Glossy White
Z oświetleniem	Tak
Nadaje się do inteligentnego domu	Nie

TECHNICAL DRAWINGS

B669L0DH

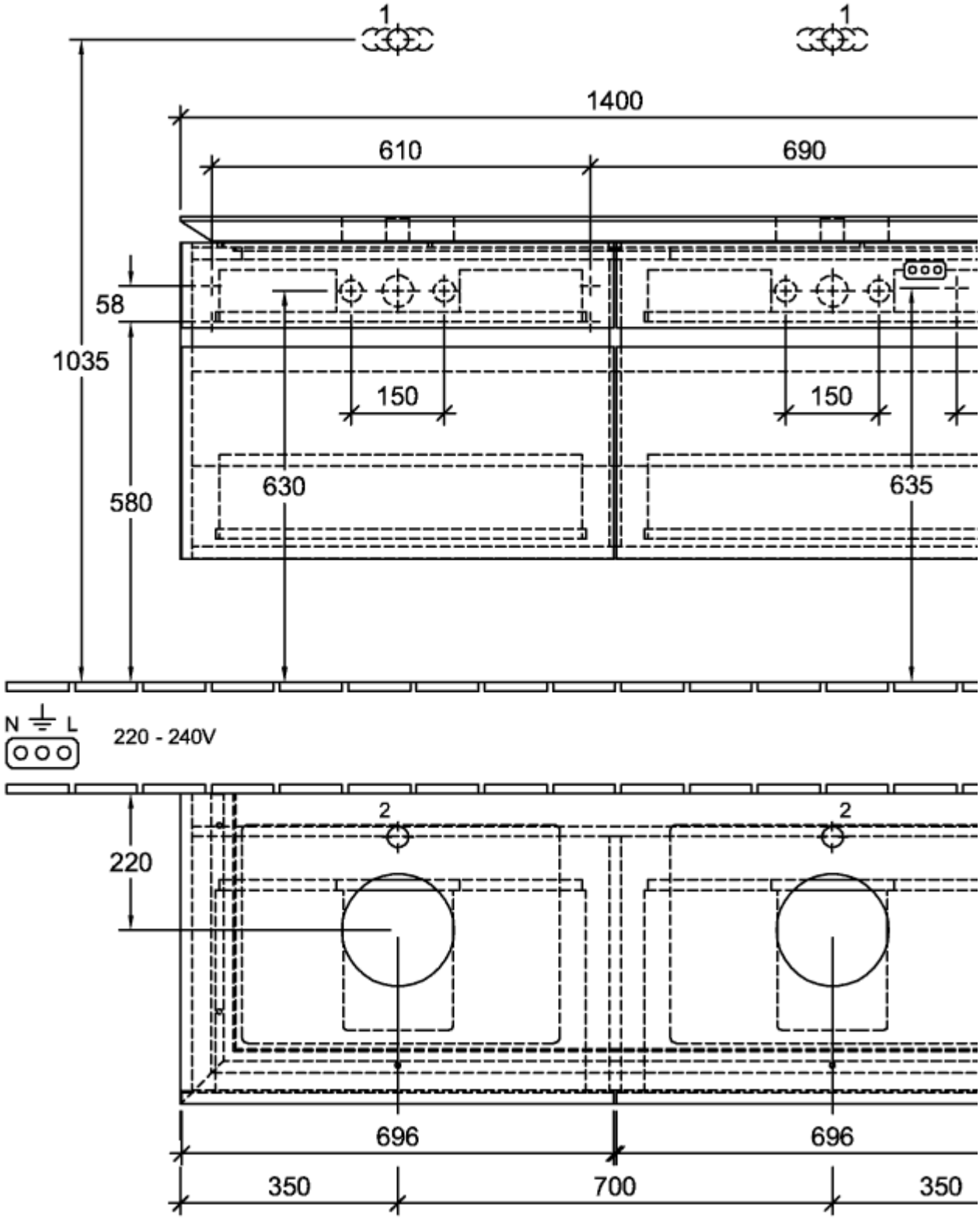

B669L0DH

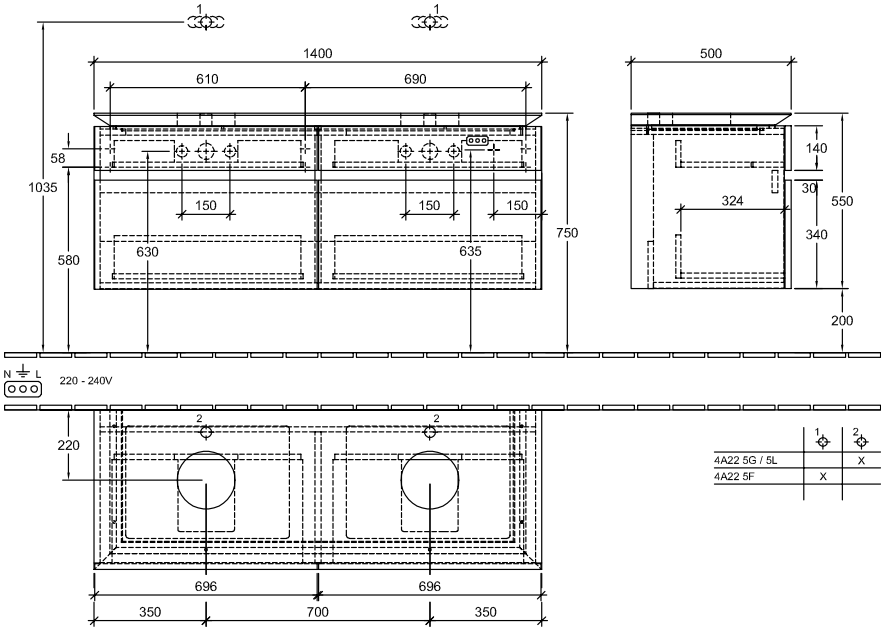

	1	2
4A22 5G / 5L		X
4A22 5F	X	